

# CONTOURNEMENT DE ST GERVAIS LIAISON RD 902 - RD 909

## SITUATION AU 31/08/11 :

Effectif global : 51 (dont 36 compagnons)

Encadrement : 10

Chefs de chantier : 5

Avancement travaux : 67%

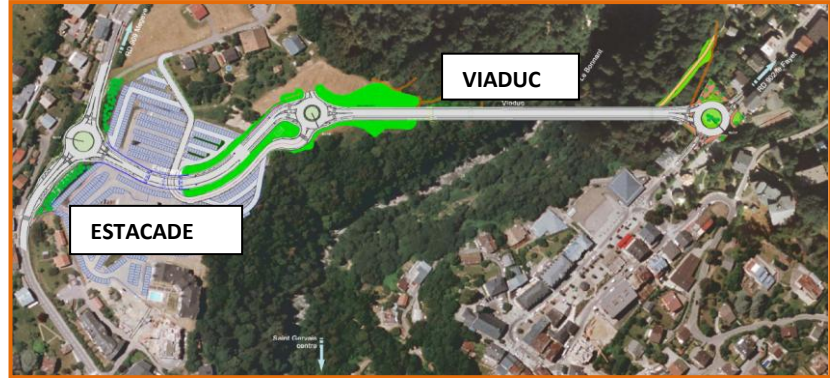

Estacade : pose BN1 côté sud, réalisation des OPR



Travée centrale : bétonnage du voussoir V2 inférieur

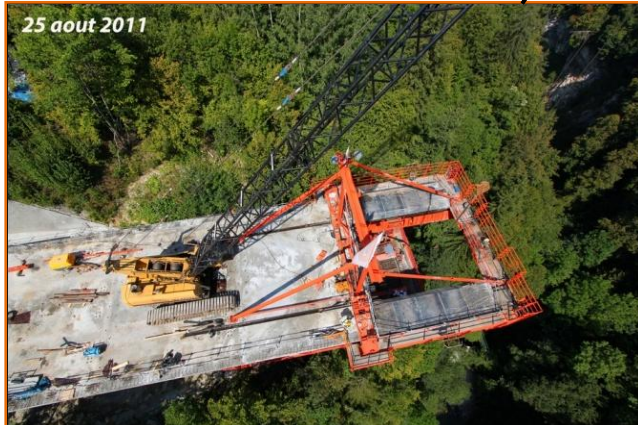
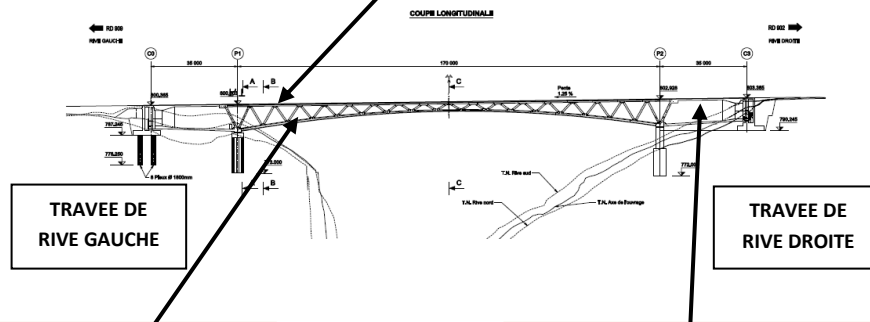

Travée centrale : bétonnage du voussoir V3 supérieur



Rive droite : bétonnage du voile V4 nord